

B:\Projekte\0062\0062205\04\_CAD\04\_Layout\0062205\_03\_A\_RAD\_05\_100-500\_LPN\_VA\_Lagepläne.dwg

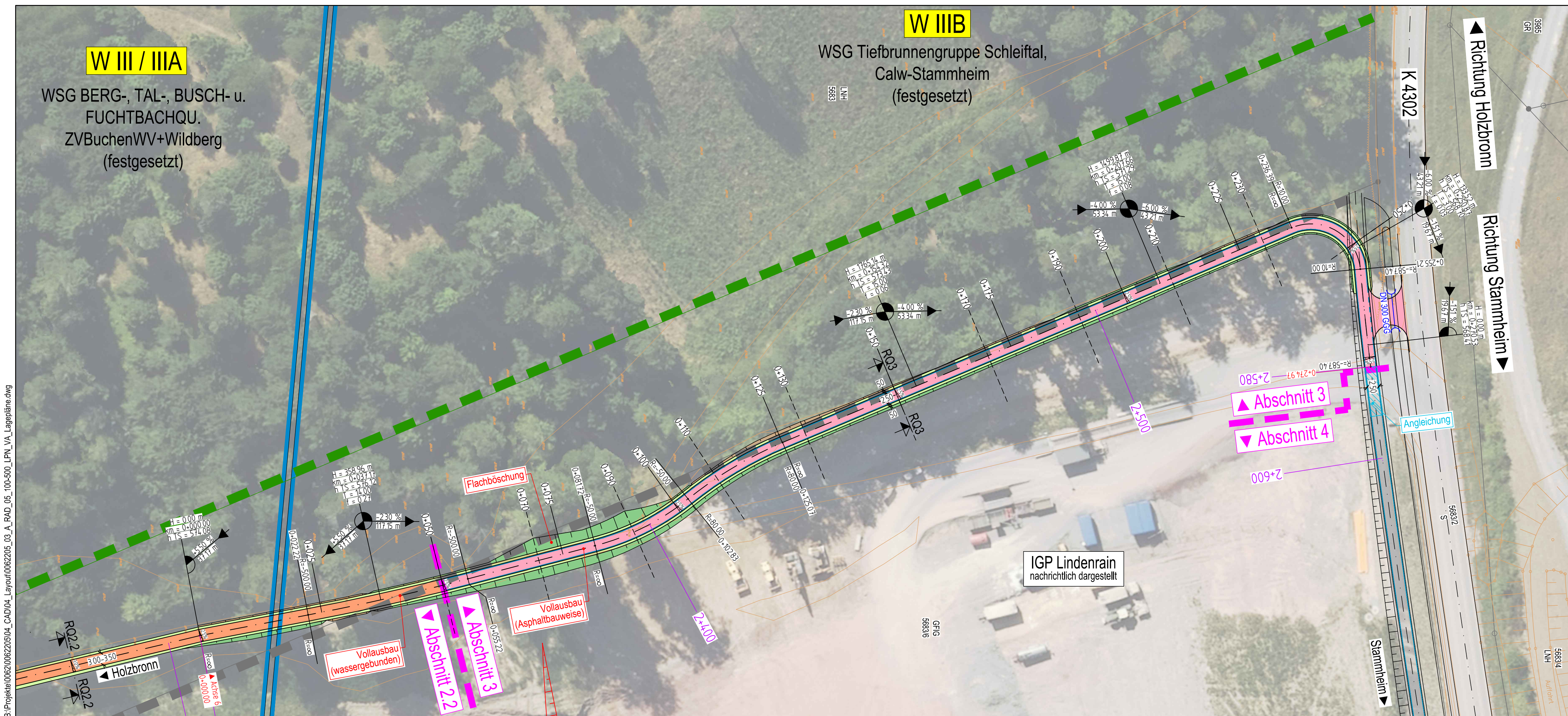

**Abschnitt 3:**  
Geh- und Radweg im Bereich IGP Lindenrain herstellen.

**Zeichenerklärung:**  
Planung

gepl. Fahrbahn

gepl. Geh- und Radweg / verstärkter Aufbau

gepl. Geh- und Radweg, wassergebundene Decke

Erneuerung Geh- und Radweg

gepl. Fahrbahnteiler / Insel

gepl. Entwässerungsmulde mit Fließpfeil

gepl. Randeinfassungen / Borde

gepl. Zufahrten aus Schotterrassen

gepl. Bankett

gepl. Straßennebenflächen

gepl. Schotterrassen

gepl. Einschnittsböschung

gepl. Dammböschung

Stationierung Querprofile auf Achse

Stationierung Achse

Stationierung gesamte Strecke

best. / gepl. / entf. Straßenablauf

**Schutzgebiete**  
Natur, Landschaft, Wasser

Landschaftsschutzgebiet

Wasserschutzgebiet

Wasserschutzgebiet I/II

Wasserschutzgebiet III

Naturschutzgebiet

FFH-Gebiet

**Biotop**

Offenlandbiotopkartierung

Waldbiotopkartierung

**I.S.T.W.**  
PLANUNGSGESELLSCHAFT

I-S-T-W PLANUNGSGESELLSCHAFT MBH

Lederstraße 11  
75365 Calw

☎ +49 7051 59701-0  
Mail: info@istw.de  
Website: www.istw.de

Ludwigsburg | Calw | Schwäbisch Hall | Bretten

	Datum	Name
bearbeitet/gezeichnet	05.12.2025	Kel/Di
freigegeben	05.12.2025	Bü

**CALW**  
Die Hermann-Hesse-Stadt

Große Kreisstadt Calw

Salzgasse 10  
75365 Calw

	Datum	Name
bearbeitet	-	-

Nr.	Art der Änderung	Datum	Name
-	-	-	-
-	-	-	-
-	-	-	-

	von Netzknoten	nach Netzknoten	Station
Anfangsstation	000000000000	000000000000	000000
Endstation	000000000000	000000000000	000000

Lagesystem:	GK	<input type="checkbox"/>	UTM	<input checked="" type="checkbox"/>	Stand Kataster:	21.03.2025
Höhensystem:	NN	<input type="checkbox"/>	NHN	<input checked="" type="checkbox"/>	Bestandsvermessung:	28.04.2022, 10.12.2018

# AUSFÜHRUNGSPLANUNG

**Straßenbauverwaltung Baden - Württemberg**

Straße: K 4303

Nächster Ort: Calw-Stammheim

PROJIS-Nr.: -

PSP- Element: -

Unterlage 5.3

Blatt-Nr. 1

Lageplan 1

Abschnitt 3

Maßstab: 1:500

K 4303

Radweg

Holzbronn - Stammheim

Aufgestellt:	Aufgestellt:
-	-
-	-
-	-

Geobasisdaten © Landesamt für Geoinformation und Landesentwicklung Baden-Württemberg, www.lga-bw.de, Az.: 12356

Gefächdaten © Landesverwaltung Baden-Württemberg